

Ἔσ τ ι α

Κον Α. Δ. Μεσολόγγιον. Ἡ ἀπόδειξις ἐξεδόθη ὀρθῶς διὰ τὸ 1890.

κ. Π. Φ. Σαράντα Ἐκκλησιαῖς, Παραγγελία σας ἐξετελέσθησαν πᾶσαι. Ταχυδρομικῶς ἔχετε ἐπιστολὴν μας.

κ. Δ. Λ. Ληξούριον. Εὐχαριστοῦμεν. Ἐνεγράψαμεν τοὺς σημειωθέντας νέους συνδρομητάς.

κ. Φ. Σ. Κεφαλληνίαν. Ἀπεστάλησαν καὶ πάλιν,

ΧΡΗΜΑΤΙΣΤΗΡΙΟΝ

4 Ἰανουαρίου.

ΟΜΟΛΟΓΙΑ: ΕΘΝΙΚΩΝ ΔΑΝΕΙΩΝ

Τῶν 26,000,000 πρὸς 5% τοῦ 1874 (Πάγιον)	Δρ. 505.—
» 120,000,000 » 5 » 1881	» 568.—
» 170,000,000 » 5 » 1884	» 568.—
» 135,000,000 » 4 » 1888 (Μονοπ.)	» 470.—
» 30,000,000 » 4 » 1889 (Πάγιον)	» —.—
» 125,000,000 » 4 » 1889 (Πάγιον)	» —.—

Κτηματικά ἴμολ. Ἰσθ. Τραπεζῆς τῶν 60,000,000 μετὰ λαχείου φρ. 511.—

Μετοχαὶ Τραπεζῶν.

Ἐθνικὴ Τράπεζα τῆς Ἑλλάδος	Δρ. 4,555.—
Γενικὴ Πιστωτικὴ Τράπεζα	» 216.—
Τράπεζα Βιομηχανικῆς Πίστεως	» 81.50
Προνομ. Τράπεζα Ἡπειροθεσσαλ.	» —.—

Μετοχαὶ Ἐταιριῶν.

Ἐταιρ. Μεταλλουργ. Λαυρίου	» 150.—
Σιδηρ. Ἀθηνῶν Πειραιῶς	» 425.—
Σιδηροδρόμου Πύργου - Κατακόλων	» 128.—

Νομίσματα

Εἰκοσάφρακτον	» 24.45
Λίρα Ὀθωμανικὴ	» —.—

Συναλλάγματα

Ἐπὶ Λονδίνου 3μην. Τραπεζικὸν	» 30.40
Ἐπὶ " Chèque	» 30.85
Ἐπὶ Παρισίων	» 1.21
Ἐπὶ " 3μην. Τραπεζικὸν	» 1.22

ΣΗΜ. Τὰ μερίσματα τῶν διαφόρων τραπεζῶν καὶ ἑταιριῶν ὠρίσθησαν διὰ τὴν β' ἑξαμηνίαν τοῦ 1889 ὡς ἑξῆς:

- Τῆς Ἐθνικῆς τραπεζῆς δρ. 120.
- Τῆς Γενικῆς πιστωτικῆς τραπεζῆς τῆς Ἑλλάδος δρ. 7,50, ἀφοῦ ἐκρατήθησαν 150,000 δρ. δι' ἀποσβέσεις καὶ 50000 ἀπέναντι ἐπισφαλῶν ἀπαιτήσεων.
- Τῆς Ἡπειροθεσσαλικῆς τραπεζῆς δρ. 7.
- Τῆς τραπεζῆς τῆς Βιομηχανικῆς πίστεως δρ. 2,25. ἀφοῦ ἀπεσβέσθη ἐκ τῶν κερδῶν ζημία 108,000 δρ. προσλθοῦσα ἐκ πλαστῶν ὁμολογιῶν.
- Τῆς ἑταιρίας τῶν Μονοπωλιῶν φρ. χρ. 12.
- Τῆς ἑταιρίας τοῦ Σιδηροδρόμου Ἀθηνῶν—Πειραιῶς δρ. 12.

ΠΑΙΓΝΙΑ

Α' ΤΡΙΜΗΝΙΑ 1890

Αἱ λύσεις τῶν παιγνίων, ὅσα τίθενται πρὸς λύσιν, θὰ δημοσιεύονται μετὰ δύο ἐβδομάδας· θὰ λαμβάνονται ὑπ' ὄψιν μόναι αἱ ἐγκαίρως ἐρχόμεναι λύσεις λογιζομένου τοῦ χρόνου ὅστις ἀπαιτεῖται πρὸς ταχυδρομικὴν ἀποστολὴν αὐτῶν· καὶ θὰ παρατίθενται ἐκάστοτε τὰ ὀνόματα τῶν λυτῶν.

Εἰς τὸ τέλος τῆς τριμηνίας ταύτης, ἀναθεωρουμένων τῶν λύσεων, εἰς τοὺς ἐπιστείλαντας τὰς περισσώτερας καὶ δυσκολώτερας θὰ δοθῶσι τὰ ἑξῆς τρία βραβεῖα: Α') Πεντάτομος Ἱστορία τοῦ Ἑλληνικοῦ Ἔθνους ὑπὸ Κ. Παπαρρηγοπούλου. Β') Ποιήματα Ἀχιλλέως Παράσχοῦ ἐκ τριῶν τόμων. Γ') Ἑλληνικὴ βιβλιοθήκη ἐξ 25 τομίδων.

Πάντα ταῦτα παραδοτέα ἐν Ἀθῆναις. Παιγνια ἄξια λόγου ἀποστελλόμενα πρὸς δημοσίευσιν

γίνονται εὐχαρίστως δεκτὰ καὶ δημοσιεύονται μετὰ τοῦ ὀνόματος τοῦ ἀποστέλλοντος.

Οἱ ἀποστέλλοντες ὅ,τι δήποτε, σχέσιν ἔχων πρὸς τὰ παίγνια παρακαλοῦνται νὰ γράψωσι τοῦτο ἐπὶ ἰδιοῦ τελαχίου χάρτου καὶ οὐχὶ ἐντὸς τῶν ἐπιστολῶν ἃς γράψωσι περὶ ἄλλων ἀντικειμένων πρὸς τὴν διεύθυνσιν τῆς Ἔστιας.

1—Ἐπιστημονικὰ παίγνια.

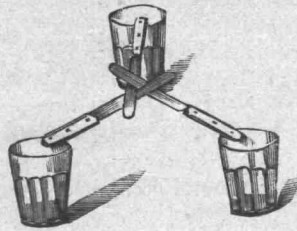

Παράδοχος τρίπους.

Διὰ τριῶν κοινῶν μαγαϊρῶν τῆς τραπεζῆς, τῶν ὁποίων αἱ λαβαὶ κατὰ τὰ ἄκρα στηρίζονται ἐπὶ τῶν χειλέων τριῶν ἴσου μεγέθους ποτηρίων, αἱ δὲ λεπίδες συμπλέκονται ὡς φαίνεται ἐν τῷ ἀνωτέρῳ σχήματι, κατασκευάζεται τρίπους ἱκανῆς στερεότητος δυνάμενος νὰ βαστάσῃ βαρῆα σκευὴ τῆς τραπεζῆς.

2—Σκάκι.

Πρόβλημα ὑπὸ Γ. Ν. Ν.

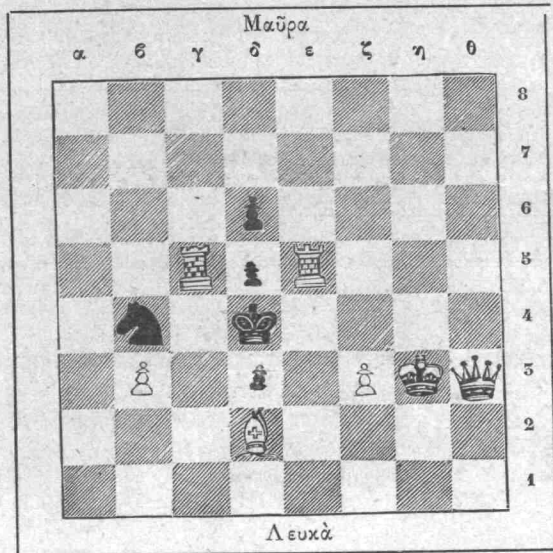

Λευκὰ

Κινουῦν τὰ λευκὰ καὶ μετὰ δύο κινήσεις κάμνουν μάτ.

3—Ἄνιγμα.

Σὰν βῶδι μουγγρίζω,
Σὰν φίδι σφυρίζω,
Σὰν ἄλογο τρέγω,
Καὶ πόδια δὲν ἔχω·
Ζωὴ ξένη φέρνω
Κι' ἀφίνω καὶ παίρνω.

4—Πρόβλημα.

Κατὰ πόσους τρόπους δύνανται νὰ συνδυασθῶσι τὰ 9 γράμματα τῆς λέξεως Ἐθριπίδης;

5—Γρίφος

1 | Ο Ν Ο Σ Α | Μάρτιος ΘΕ
| ΑΡΙΣΤΟΣ Α | Ἰούνιος ΠΑ Θ
| | Νοέμβριος Θ ΠΑ Θ

ΣΦΙΓΕ