ΚΑΛΛΙΤΕΧΝΙΚΗ ΚΙΝΗΣΙΣ ΕΠΑΡΧΙΩΝ

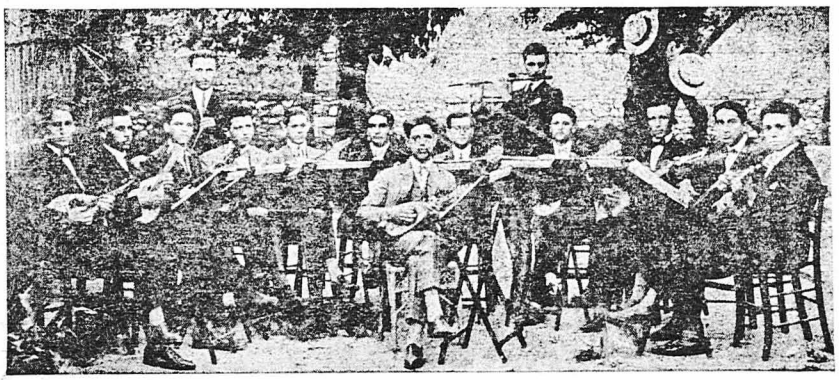

Μία συναυλία τῶν μαθητῶν τοῦ Γυμνασίου Σερρῶν

ΕΘΝΙΚΗ ΤΡΑΠΕΖΑ ΤΗΣ ΕΛΛΑΔΟΣ

Προκήρυξις ἀρχιτεκτονικοῦ διαγωνισμοῦ

Ἡ Ἐθνικὴ Τράπεζα τῆς Ἑλλάδος προκηρύσσει διαγωνισμὸν μεταξὺ Ἑλλήνων Ἀρχιτεκτόνων καὶ Μηχανικῶν πρὸς ἐκπόνησιν μελέτης ἀνεγέρσεως κτιρίου διὰ τὸ Ὑποκατάστημά της εἰς Θεσσαλονίκην.

Τὸ κτίριον θὰ ἀνεγερθῇ ἐπὶ τῶν ὁδῶν Τσιμισκή, Μεγάλου Ἀλεξάνδρου καὶ ἀνωνύμου.

Θὰ ἀποτελῆται δὲ ἐξ ἡμιυπογείου, ἰσογείου καὶ 2 ἄλλων ὀρόφων καὶ θὰ περιλαμβάνῃ τὰ ἀπαιτούμενα διαμερίσματα διὰ νὰ ἐξυπηρετήσωσι μὲ εὐρυχωρίαν τὰς ἀνάγκας τοῦ ὑποκαταστήματος ἐπὶ τῇ βάσει τῶν κατωτέρω δεδομένων, καὶ ἐὰν μετὰ τοῦτο ἀπομείνῃ ἐλεύθερος χῶρος δύνανται οἱ διαγωνισθησόμενοι νὰ προορίσωσι τοῦτον πρὸς ἐκμετάλλευσιν μὲ εἴσοδον ἰδιαιτέραν ἐπὶ τῆς ὁδοῦ Ἀνωνύμου, ἀλλ' ὑπὸ τὸν ὅρον ὅτι ἐξωτερικῶς τὸ κτίριον θὰ ἀποτελῇ ἓν ἑνιαῖον σύνολον καὶ μελλοντικῶς ἡ Τράπεζα θὰ δύναται νὰ ἐπεκταθῇ εἰς τοῦ χώρου τούτου.

Τὸ κτίριον δέον νὰ περιλαμβάνῃ τὰ ἑξῆς :

Α') εἰς τὸ ἰσόγειον.

Αἴθουσαν συναλλαγῶν.

Ταμεῖον πληρωμῶν καὶ εἰσπράξεων μετὰ παρακειμένου μικροῦ θησαυροφυλακίου καὶ ἀπ' εὐθείας συγκοινωνίας μετὰ τῶν ἐν τῷ ὑπογείῳ θησαυροφυλακίων.

Δύο γραφεῖα ὑποδιευθυντῶν μετὰ αἰθούσης ἀναμονῆς.

Διαμερίσματα λογιστηρίου, ἐκδόσεως ἐπιταγῶν, τρεχουμένων λογαριασμῶν κ.λ.π ἅπαντα τὰ ἄνω γραφεῖα δυνάμενα νὰ ἐπικοινωνήσωσι μετὰ τοῦ κοινοῦ καὶ ἱκανὰ νὰ περιλάβωσι 125 ἐν ὅλῳ ὑπαλλήλους ἐξ ὧν 38 ἐπὶ ἰσαρίθμων θυρίδων καὶ τέλος τὰ ἀπαιτούμενα βοηθητικὰ διαμερίσματα ἱματιοφυλακίων, νιπτήρων καὶ ἀποχωρητηρίων.

Γραφεῖα Ἐσωτερικῶν ὑπηρεσιῶν μὴ σχετιζόμενα μὲ τὸ κοινὸν ἱκανὰ διὰ 150 ὑπαλλήλους

Γραφεῖον Διευθυντοῦ μὲ διαμέρισμα ἀναμονῆς καὶ γραφεῖα ἰδιαιτέρου Γραμματέως.

Αἴθουσαν Συμβουλίου, αἴθουσαν Νομικοῦ Συμβούλου καὶ γραφεῖα δικαστικοῦ τμήματος.

Γ') εἰς τὸν Γον ὄροφον.

Διαμερισμα κατοικίας τοῦ Διευθυντοῦ περιέχον: Προθάλαμον, Αἴθουσαν ὑποδοχῆς, Ἐστιατόριον, γραφεῖον, 4 δωμάτια ὕπνου, 2 λουτρὰ office, μαγειρεῖον καὶ κατοικίαν ὑποδιευθυντοῦ περιλαμβάνουσαν, προθάλαμον, αἴθουσαν ὑποδοχῆς, ἐστιατόριον, 3 δωμάτια ὕπνου, ἓν λουτρὸν office, μαγειρεῖον κλπ.

Δ'. Εἰς τὸ ἡμιυπόγειον

Εἰς τὸ ἡμιυπόγειον θὰ ἐγκατασταθῶσι τὸ κεντρικὸν θησαυροφυλάκιον τῆς Τραπέζης μὲ ἰδιαίτερον διαμέρισμα διὰ χρηματοκιβώτια πρὸς ἐνοικίασιν εἰς τὸ κοινόν, προθάλαμον διὰ τὸ κοινόν, γραφεῖον διὰ τὴν σχετικὴν ὑπηρεσίαν καὶ διάδρομον περιφερικὸν διὰ τοὺς περιπολοῦντας φύλακας, διαμερισμα διὰ τὴν στρατιωτικὴν φρουρὰν τοῦ καταστήματος μετ' ἰδιαιτέρας εἰσόδου νιπτήρων καὶ M.G διαμέρισμα ἐγκαταστάσεως κεντρικῆς θερμάνσεως, τηλεφώνου καὶ ὑπνωτήρια μεθ' ὅλων των σχετικῶν καὶ 2 λουτήρων (bains douches) διὰ 4 κλητήρας τῆς Τραπέζης, Ὑδαποθήκην ἐλαχίστης χωρητικότητος 60μ3 καὶ πυροσβεστικὴν ἐγκατάστασιν.

Ἐὰν ἡ διαρρύθμισις τοῦ σχεδίου τὸ ἐπιτρέπει ἐν τῷ ἡμιυπογείῳ θὰ διατεθῇ χῶρος διὰ τὴν ὑπηρεσίαν χορηγήσεως γεωργικῶν δανείων μὲ σχετικὴν μικρὰν αἴθουσαν συναλλαγῶν, καὶ γραφεῖον διὰ 25 ὑπαλλήλους ἐξῶν 5 ἐπὶ ἰσαριθμων θυρίδων καὶ γραφεῖον μὲ αἴθουσαν ἀναμονῆς διὰ τὸν ὑποδιευθυντὴν τῆς ὑπηρεσίας ταύτης. Ἐν ἐναντίᾳ περιπτώσει ἡ ὑπηρεσία αὕτη θὰ ἐγκατασταθῇ εἰς τοὺς ἄνω ὀρόφους.

Ἡ μελέτη θὰ περιλαμβάνῃ :

Κατόψεις ὅλων τῶν ὀροφων, προόψεις ὅλων τῶν πλευρῶν καὶ τουλάχιστον τρεῖς (3) κατὰ μῆκος καὶ πλάτος τομαὶ ὑπὸ κλίμακα 1)100.

Προοπτικὸν διάγραμμα τοῦ κτιρίου καὶ λεπτομερείας ὑπὸ 1)10 ὅσας κρίνουν ἀναγκαίας οἱ διαγωνισθησόμενοι καὶ τέλος γεωμετρικὸν διάγραμμα τῆς κυρίας προόψεως ὑπὸ κλίμακα 1)0.

Θὰ συνυποβληθῶσι ἔκθεσις δικαιολογητικὴ τὴν ἀποδεκτὴν γενομένην διαρρύθμισιν καὶ προϋπολογισμὸς ἐπὶ τῇ βάσει ἐκτιμήσεως κυβ. μέτρου τῆς ἀπαιτηθησομένης δαπάνης διὰ τὴν κατασκευὴν τοῦ κτιρίου, θέλει δὲ συνυποβληθῇ καὶ λεπτομερὴς προμέτρησις τῆς μαρμαρικῆς.

Ὁ ἀρχιτεκτονικὸς ρυθμὸς τοῦ κτιρίου δέον νὰ εἶνε ἐπιβάλλων Ἑλληνικὸς ἀρχαϊκοῦ τύπου ἢ Βυζαντινός.

Τὸ κτίριον θὰ ἐκτελεσθῇ ὅλον δι' ὑλικοῦ ἀρίστης ποιότητος ἀντισεισμικὸν καὶ ἄφλεκτον μὲ πατώματα καὶ στέγας ἐκ beton armar ἐπιτρεπομένης τῆς χρησιμοποιήσεως τοῦ ξύλου μόνον διὰ τὰ κουφώματα καὶ τὴν ἐπίστρωσιν τῶν δαπέδων τῶν κατοικιῶν καὶ τῶν κυριωτέρων διαμερισμάτων των γραφείων, τὰ δὲ δευτερεύοντα διαμερίσματα θὰ ἐπιστρωθοῦν διὰ linoleum, αἱ αἴθουσαι συναλλαγῶν διὰ πλακῶν μαρμαρίνων ὡς καὶ αἱ κλίμακες.

Διὰ τὸν ἀναβατῆρα θὰ προβλέπεται χῶρος δι' ἐγκατάστασιν διπλοῦ τοιούτου Paster-Noster.

Αἱ μελέται δέον νὰ ὑποβληθοῦν εἰς τὴν Ἐθνικὴν Τράπεζαν (Τεχνικὴ Ὑπηρεσία) ἀπὸ τῆς 1ης μέχρι τῆς μεσημβρίας τῆς 5ης Μαΐου τοῦ ἔτους 1925 τὸ βραδύτερον.

Σὺν τῇ ὑποβολῇ τῆς μελέτης ἕκαστος τῶν διαγωνιζομένων θὰ ὑποβάλῃ εἰς διπλοῦν πίνακα ἀναγράφοντα τὸν ἀριθμὸν καὶ τὸ εἶδος τῶν παραδοθέντων διαγραμμάτων καὶ τευχῶν.

Τὸ ἕτερον ἐκ τῶν ἀντιτύπων τούτων θὰ τῷ ἐπιστραφῇ ὑπογεγραμμένον.

Πάντα τὰ ἄνω θὰ συνοδεύωνται διὰ φακέλλου ἐσφραγισμένου ἀναγράφοντος ἔξωθεν μὲν τὸ ψευδώνυμον, ὑφ' ὃ θὰ παρουσιασθῇ ἡ μελέτη καὶ ὅπερ θὰ ἀναγράφηται ἐφ' ὅλων τῶν ἀποτελούντων αὐτὴν, ἐσωθεν δὲ τὸ πραγματικὸν τοῦ συναγωνιζομένου ὀνοματεπώνυμον καὶ τὴν διεύθυνσιν αὐτοῦ.

Τριμελὴς ἐπιτροπὴ ἀποτελεσθησομένη ὑφ' ἑνὸς μέλους ὑποδειχθησομένου ὑπὸ τῶν καθηγητῶν τῆς Ἀνωτάτης Σχολῆς τῶν Ἀρχιτεκτόνων, ἑνὸς ἄλλου ὑποδειχθησομένου ὑπὸ τοῦ Συλλόγου τῶν Ἀρχιτεκτόνων διπλωματούχων Ἀνωτάτων Σχολῶν καὶ ὑπὸ τοῦ προϊσταμένου τῆς Τεχνικῆς Ὑπηρεσίας τῆς Ἐθνικῆς Τραπέζης, θέλει κρίνῃ τὰς ὑποβληθησομένας μελέτας καὶ ἀπονείμῃ τὰ βραβεῖα.

Οὐδεὶς ἐκ τῶν διαγωνισθησομένων δύναται νὰ ἀποτελέσῃ μέλος τῆς κριτικῆς Ἐπιτροπῆς. Ἡ Ἐπιτροπὴ θὰ ἐκδώσῃ τὴν ἀπόφασιν της ἐντὸς δεκαπενθημέρου ἀπὸ τῆς ὑποβολῆς τῶν μελετῶν, δύναται δὲ νὰ ἀποφασίσῃ τὴν ἀκύρωσιν τοῦ διαγωνισμοῦ ἐὰν κρίνῃ ὅτι οὐδεμία τῶν ὑποβληθεισῶν μελετῶν ἀν ἀποκρίνεται εἰ τοὺς ὅρους αὐτοῦ, εἴτε νὰ βραβεύσῃ ὀλιγώτερα τῶν τριῶν ἔργων καὶ νὰ κανονίσῃ ποῖον ἐκ τῶν χορηγουμένων βραβείων θέλει ἀπονεμηθῇ.

Θέλουσι ἀπονεμηθῇ τρία βραβεῖα :

Τὸ α' ἐκ Δρ 125.000
» β' » » 75.000
» γ' » » 50,000

Τὰ δύο πρῶτα μέλη τῆς ἐπιτροπῆς θὰ ἀμειφθῶσιν ἕκαστον διὰ δραχμῶν 7.500

Αἱ μὴ βραβευθησόμεναι μελέται θέλουσιν ἀποδοθῇ ἔναντι ἐπιστροφῆς τῆς σχετικῆς ἀποδείξεως παραλαβῆς των χωρὶς νὰ ἀνοιχθῶσιν οἱ φάκελλοι οἱ περιεχοντες τὰ ὀνόματα τῶν ἐκπονησάντων αὐτάς.

Αἱ βραβευθησόμεναι μελέται θὰ ἀνήκωσιν ὡς πλήρης καὶ ἀποκλειστικὴ ἰδιοκτησία εἰς τὴν Ἐθνικὴν Τράπεζαν, ἥτις δικαιοῦται νὰ κάμῃ οἱανδήποτε θέλει χρῆσιν καὶ τροποποίησιν αὐτῶν καὶ ἐκτελέσῃ αὐτὰς ὡς βούλεται.

Ὁ συνδιοικητὴς
(ὑπογρ.) Ι. Δροσόπουλος

Διάγραμμα τοῦ γηπέδου μὲ ὑψόμετρα τῶν ἐγκαρσίων ὁδῶν, δύνανται νὰ λάβωσιν οἱ βουλόμενοι παρὰ τῆς Τεχνικῆς Ὑπηρεσίας Ἐθνικῆς Τραπέζης.

Ἀληθινὴ κοσμικὴ συγκέντρωσις γίνεται κάθε μέρα στὸ

ΘΑΛΑΣΣΙ ΣΑΛΟΝΙ

Ἐκεῖ κάθε κυρία καὶ κάθε δεσποινὶς θὰ παραγγείλῃ τὸ Κοστοῦμι τῆς τελευταίας μόδας καὶ τὸ πλέον σὶκ καπέλλο. Ἐκεῖ ἑτοιμάζονται ὁλόκληρες προτάσεις ἐσπερρινῶν πρωτοφανεῖς εἰς τελειότητα καὶ καλαισθησίαν.

Τὸ "ΘΑΛΑΣΣΙ ΣΑΛΟΝΙ,, δέχεται ἀφειδίαν παραγγελιῶν καὶ ἀπὸ τὰς Ἐπαρχίας δι' ὅλα τὰ εἴδη τῶν Κυριῶν καὶ Δεσποινίδων. Δι' ἰδιαιτέρας πληροφορίας, ἀποταθήτωσαν πρὸς τὴν Διευθύντριαν τοῦ "ΘΑΛΑΣΣΙΟΥ ΣΑΛΟΝΙΟΥ,, Καν ΒΑΣΩ ΙΑ ΤΡΟΥ ΣΟΥΛΤΑΝΗ 12

ΖΩΝΕΣ - ΚΟΡΣΕΔΕΣ
MAILLOTS

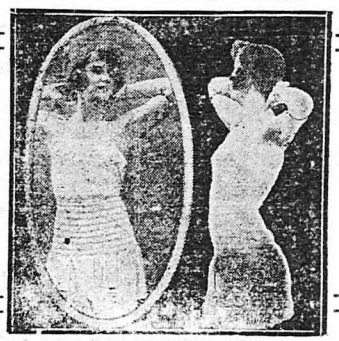

ΦΑΡΜΑΚΕΙΟΝ
ΣΑΚΑΛΗ - ΜΠΑΚΑΚΟΥ
ΠΛΑΤΕΙΑ ΟΜΟΝΟΙΑΣ