ΣΙΛΟΥΕΤΤΕΣ ΑΠΟ ΤΑ ΣΑΛΟΝΙΑ

Ι. Τ.

Γνωστότατος τύπος τῶν Ἀθηναϊκῶν σαλονιῶν. Γλυκειὰ φυσιογνωμία, πλαισιωμένη ἀπὸ ἀσημένια κόμην, ὡραιότατα μάτια, ποὺ τῆς προδίδουν γοητείαν. Σιλουέττα συμμετρικὴ καὶ κομψοτάτη. Τὴν χαρακτηρίζει εὐρυθμία σπανία καὶ μιὰ μόρφωσις ἐξαιρετική. Ἡ παρουσία της εἶνε ὄασις στὶς δεξιώσεις ποὺ παρευρίσκεται καὶ προξενεῖ ἐνδιαφέρον εὐχάριστον ἡ συνομιλία της. Ἀπόδειξις, ὅτι δὲν παίζει μπρίτζ, ἀλλὰ εἶνε πάντοτε περιτριγυρισμένη ἀπὸ θαυμαστὰς τῆς σπανθηροβόλου ὁμιλίας της. Ἔχει ὕφος γελαστὸ καὶ εὐχάριστο, ποὺ προσελκύει ἀβίαστα τὴν συμπάθεια.

Η MONTAIN

ΚΟΣΜΙΚΗ ΚΙΝΗΣΙΣ

—Τὸ παρελθὸν Σάββατον δεξίωσις παρὰ τῷ Ἀρχηγῷ τῆς Γαλλικῆς Ἀποστολῆς καὶ τῇ κ. Γκουμπάρ.

—Ἡ οἰκοδέσποινα ἐδέχετο φιλοφρονέστατα, βοηθουμένη ἀπὸ τὴν χαριτωμένη δα Γκουμπάρ.

—Παρίσταντο πολλὰ μέλη τῆς Γαλλικῆς Ἀποστολῆς καὶ τῆς Ἀθηναϊκῆς κοινωνίας.

—Ἐθαυμάσθησαν ἐμφανίσεις ἐξαιρετικῆς χάριτος ἡ κ. Μανέττα μὲ λευκὴ σὶκ τουαλέττα, ἡ κ. Ἀντ. Σκένδερ, φέρουσα θαυμάσιο φόρεμα σὲ χρῶμα κόκκινο «Πατού».

—Μεταξὺ τῶν κεκλημένων Πρεσβευτὴς Γαλλίας καὶ ἡ κ. Κλεμὰν Σιμόν, Πρεσβευτὴς Γιουγκοσλαυίας καὶ ἡ κ. Χρίστιτς, Στρατηγὸς καὶ ἡ κ. Μαζαροάκη, Στρατηγὸς κ. Μανέττας, Ναύαρχος καὶ ἡ κ. Β. Λοτρέστη, Στρατηγὸς καὶ ἡ κ. Βλαχοπούλου, αἱ κυρίαι Β. Μπένιση, Δαμαλᾶ καὶ Λ. Τσιουκαλᾶ εἰμορφη ἐμφάνισις μὲ κόκκινη τουαλέττα.

—Ἐπίσης παρευρέθησαν Μαρκήσιος καὶ Μαρκησία Τριόμφι, Γραμματεὺς Γαλλικῆς Πρεσβείας καὶ ἡ κ. Γκερώ, ἡ κ. Φωστηροπούλου, Στρατηγὸς Ἀκόλουθος καὶ ἡ κ. Μασνού, ὁ κ. Ἀντ. Σκένδερ, ἡ κ. Γιαλίσπρα, διακοσμητικὴ ἐμφάνισις.

—Ἕνα γκρούπ ἀπὸ ὡραῖες δεσποινίδες, μεταξὺ τῶν ὁποίων αἱ δες Τριόμφι, ἡ μία μὲ πράσινα καὶ ἡ ἄλλη ἄσπρα, ἡ δις Σενόν, ἐμπριμὲ τουαλέττα.

—Ποὶὺ χαριτωμένη ἡ κ. Καντᾶ μὲ ἄσπρη τουαλέττα.

—Ἐκτάκτως εὐχάριστα εἶνε τὰ ντανὲ—ντανσὰν τοῦ Τέννυς.

—Τὴν παρελθοῦσαν Πέμπτην ἀπὸ τὶς ὡραιότερες κοσμικὲς συναθροίσεις, ἴσως ἐπειδὴ παρευρίσκοντο ἐκεῖ αἱ γνωστότεραι Ἀτθίδες καὶ πολλὲς παρεπαδημοῦσες.

—Διεκρίναμεν κ. καὶ κ. Χόλλαντ, κ. καὶ κ. Μωρτέρερ.

—Ἐκ τοῦ Διπλωματικοῦ Σώματος Πρεσβευτὴς Ἀγγλίας Ράμψαυ, Πρεσβευτὴς Ἰταλίας καὶ ἡ κ. Μπαστιανίνι, Στρατ. Ἀκόλουθος καὶ Μαρκησία Τριόμφι, Γραμματεὺς Ἰταλικῆς Πρεσβείας καὶ ἡ Κόμησσα Κοσσάτο.

—Ὑπὸ τουαλεττικὴν ἔποψιν θὰ ἐνόμιζε κανείς, ὅτι ἐπρόκειτο περὶ διαγωνισμοῦ τουαλεττῶν σπόρ, ὑπεκολτέ, σμόκιν, σακκάκια, ταγιέρ, βραδινὰ σύνολα, τουαλέττες πασπὲλ ἰδανικῆς λεπτότητος μπλὲ—σιέλ, ρόζ, κίτρινες καὶ ἄλλες μὲ σχέδια διάφορα καὶ χρώματα ζωηρότατα.

—Ἀπὸ τὶς πλέον ἀξιοσημείωτες εἰμορφιὲς ἡ κ. Ι. Σερτιέρη μὲ μουσελίνα ἐμπριμέ, ἡ κ. Ι. Κυριακοῦ μαύρη τουαλέττα, ἡ κ. Ζαλοκόστα φέρουσα τουαλέττα μπλὲ—σιέλ, ἡ κ. Ζαΐμη.

—Ἐκφραστικὲς φυσιογνωμίες ἡ κυρίες Γ. Μελᾶ, Μπαλτατζῆ Γεωργοπούλου.

—Μιὰ χαριτωμένη ἐμφάνισις ἡ παρεπαδημοῦσα ἐκ Παρισίων κ. Μαρκέπτη.

—Ἰδανικὴ ὡραιότης ἡ κ. Κ. Μάτσα, τὸ γένος Δελαπόρτα.

—Νεολαία ἄφθονη, χορὸς ζωηρότατος στὸν κῆπο.

—Ἀπὸ τὰς κομψότερες χορεύτριες ἡ δὶς Μιχαιλοπούλου μὲ κόκκινη τουαλέττα, δὶς Καμπάνη, δὶς Διπλαράκου.

—Σπανία κομψότης καὶ φυσιογνωμία χαριτωμένη ἡ δὶς Στεφάνου, μὲ τουαλέττα ἐμπριμέ.

—Εἰμορφη ἡ δὶς Καραϊσκάκη μὲ ἄσπρη τουαλέττα.

—Γοητευτικὴ ἡ κ. Ν. Λούρου.

—Ἐπίσης διακρίνομεν κ. καὶ κ. Γκίνη, κ. καὶ κ. Ἀφεντούλη, κ. καὶ κ. Καμπάνη, τὴν κ. Λαντὲ ὑπέροχομψη σιλουέττα, δας Ρουσσὲν πολὺ εἰμορφες, δα Μαρίαν Μάτσα ἐλκυστικὴ φυσιογνωμία, δα Μαίρη Σταθάτου διακοσμητικὴ ἐμφάνισις, τὴν κ. Ντέπη Λύδη παλάντιση φυσιογνωμία.

—Ἡ κ. Δαμ. Κυριαζῆ ἰδιόρυθμη καὶ ἐκτάκτως κομψὴ σιλουέττα.

Η MONTAIN

ΑΜΕΡΙΚΑΝΙΣΜΟΙ

ΚΟΨΕΜΕ ΝΑ ΔΩ ΤΙ ΓΙΝΕΤΑΙ !..

Ἕνας ἀπὸ τοὺς πιὸ ἰδιότροπους Ἀμερικανοὺς πολυεκατομμυριούχους ἦταν κι' ὁ μεγαλοβιομήχανος Γουίτ. Ὁ Γουίτ αὐτὸς χάλασε κάποτε τὸν κόσμο γιὰ νὰ τοῦ ἐπιτρέψουν νὰ.. καρατομηθῆ ἀντὶ κάποιου δολοφόνου, ἀπὸ περιέργεια νὰ.... ἐξακριβώση πόσον καιρὸ διατηρεῖ ἕνας ἀποκεφαλισμένος τὰς αἰσθήσεις του!

Ἕνας Ἀμερικανὸς κληρικὸς ἐπίσης, ὁ πάστωρ Λέβινσον, εἶχε συνηθίσει τόσο πολὺ τὰ ράσα, ὥστε ὅταν ἀναγκάστηκε γιὰ διαφόρους λόγους νὰ γίνη κοσμικός, ντυνόταν γυναικεῖα φορέματα, γιατὶ τοῦ ἦταν ἀδύνατο ἀλλοιῶς νὰ κινηθῆ ἐλεύθερα. Ἐπὶ πλέον, ὅταν εἶχε διαθέσιμο καιρό, ἡ προσφιλέστερες ἀσχολίες του ἦσαν νὰ κατασκευάζη χαλιὰ καὶ νὰ ράβη!....

ΕΝΑΣ ΣΕΒΑΣΤΟΣ ΔΙΔΑΣΚΑΛΟΣ

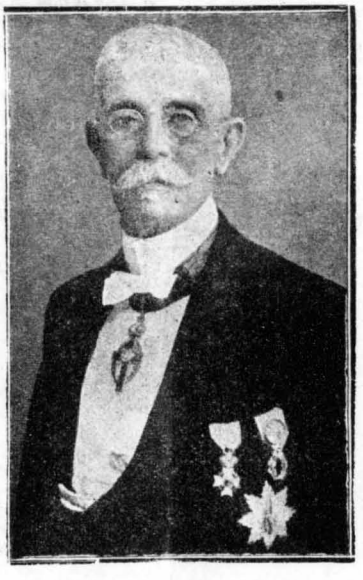

Ὁ ἑορτάσας πρὸ ἡμερῶν τὴν 60ετηρίδα τῆς πνευματικῆς του δράσεως καὶ τὴν 80ετηρίδα τῆς ἡλικίας του σοφὸς καθηγητὴς καὶ ἱστοριοδίφης κ. Ἰάκ. Δραγάτσης.

ΜΙΑ ΩΡΑΙΑ ΣΧΟΛΙΚΗ ΕΟΡΤΗ

Ἐπὶ τῇ λήξει τοῦ σχολικοῦ ἔτους, ἐδόθη τὴν 26 Ἰουνίου λαμπρὰ ἑορτὴ εἰς τὸ Ἰδιωτικὸν Ἐκπαιδευτήριον τοῦ Νέου Κόσμου Δουργούτη «Ἡ Ἀναγέννησις» τῆς κ. Αἰκ. Λεωνιδοπούλου. Τὸ πρόγραμμα τῆς ἑορτῆς, ποικίλον καὶ ἐκλεκτόν, ἐξετελέσθη ἐπιτυχέστατα ὑπὸ τῶν μικρῶν μαθητῶν, χάρις εἰς τὰς φροντίδας τῆς διευθυντρίας κ. Αἰκατερίνης Δερμὼν καὶ τῶν διδασκαλισσῶν Ἀναστασίας Π. Γιαννακάκου καὶ Ἑλλάδος Ι. Μιχαηλίδου.

Ἐκ τῶν μαθητῶν καὶ μαθητριῶν διεκρίθησαν ἐξαιρετικὰ οἱ Α. Καλοιτᾶς, Ν. Ἀλευρίδης, Ι. Θωμαΐδης, Α. Βλαχοπούλου, Μ. Χριστοδούλου, Α. Παπασκαρλᾶτος, Α. Λαμπράκης, Η. Ἀμούρη, Σ. Καίσαρης, Π. Μπανάκης, Ι. Καστρινίδης, Α. Σαρδούνης, Κ. Φωτιᾶς, Α. Φραγκούδης, Α. Λεονταρίδης καὶ Π. Σοφιανός.

Τὴν ἑορτὴν ἐτίμησαν διὰ τῆς παρουσίας των οἱ κ. κ. Η. Τζούβελης, Π. Γιαννακάκος, Διακόπουλος, Π. Μιχαλόπουλος, ὁ κ. καὶ ἡ κ. Ι. Μιχαηλίδη, Δ. Λοΐζος, ὁ κ. καὶ ἡ κ. Ἀλευρίδου, ἡ κ. Ἐλπὶς Ἀσημακοπούλου, οἱ κ.κ. ἀδελφοὶ Καίσαρη, ὁ κ. Ν. Γιαννακάκος κλπ.

Ἄξιος συγχαρητηρίων εἶνε καὶ ὁ μουσικοδιδάσκαλος τοῦ Ἐκπαιδευτηρίου κ. Δ. Παύλοβιτς, ὁ ὁποῖος διηύθυνε τὴν σχολικὴν ὀρχήστραν ποὺ συνώδευε τὴν ἑορτὴν κ' ἐξετέλεσε πρωτοτύπους συνθέσεις του.

Ν. Θ.

ΔΙΑ ΜΙΑΝ ΠΤΩΧΗΝ ΟΙΚΟΓΕΝΕΙΑΝ

Ἐκ προηγουμένων εἰσφορῶν	Γαλλ. φρ.	50
	Σελλίνια	2
	Δραχμαὶ	1743
Ἕνας ἀναγνώστης	»	25