ΤΟ ΝΕΟΝ ΥΠΟΥΡΓΕΙΟΝ

ΤΗΣ 14 ΟΚΤΩΒΡΙΟΥ 1890

ΚΩΝΣΤΑΝΤΙΝΟΣ ΚΑΡΑΠΑΝΟΣ
(Ὑπουργὸς ἐπὶ τῶν Οἰκονομικῶν)

ΛΕΩΝΙΔΑΣ ΛΕΛΗΓΕΩΡΓΗΣ
(Ὑπουργὸς ἐπὶ τῶν Ἐξωτερικῶν)

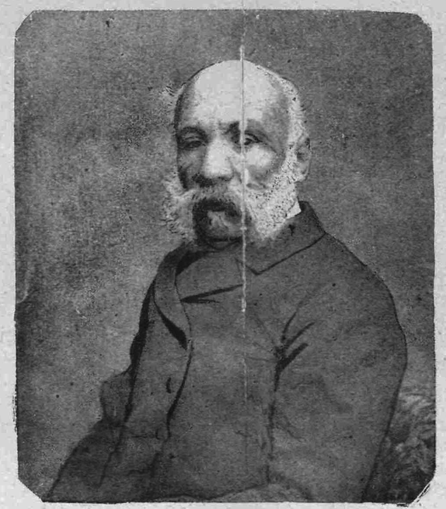

ΘΕΟΔΩΡΟΣ Π. ΔΗΛΙΓΙΑΝΝΗΣ
Πρόεδρος τοῦ Ὑπουργικοῦ Συμβουλίου
(Ὑπουργὸς ἐπὶ τῶν Ἐσωτερικῶν καὶ ἐπὶ τῶν Στρατιωτικῶν)

ΑΧΙΛΛΕΥΣ ΓΕΡΟΚΩΣΤΟΠΟΥΛΟΣ
(Ὑπουργὸς ἐπὶ τῶν Ἐκκλ. καὶ τῆς Παιδείας)

ΚΩΝΣΤΑΝΤΙΝΟΣ ΚΟΥΜΟΥΝΔΟΥΡΟΣ
(Ὑπουργὸς ἐπὶ τῶν Ναυτικῶν)