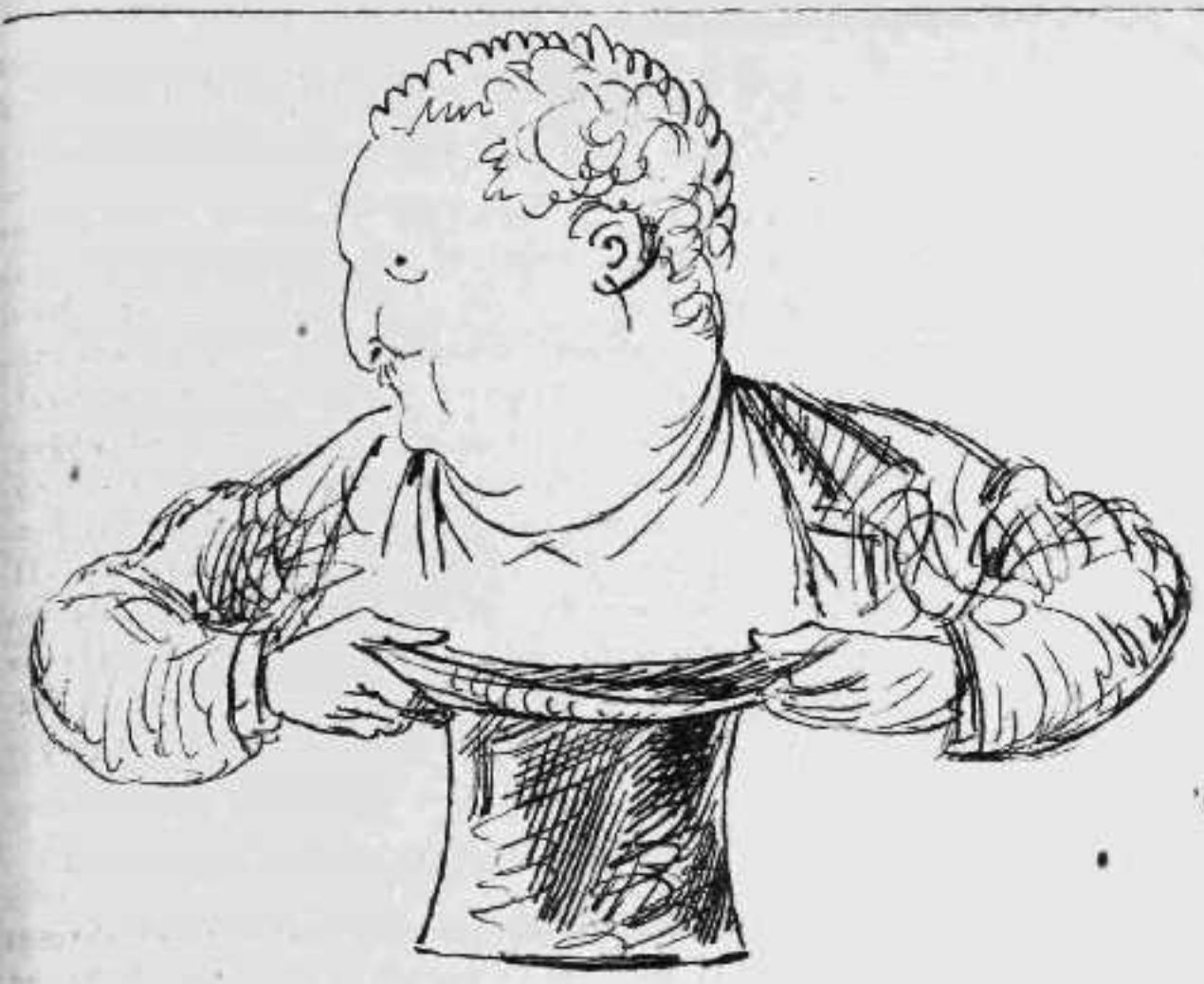

Ο ΤΑΧΥΔΑΚΤΥΛΟΥΡΓΟΣ ΤΟΥ ΔΗΜ. ΣΥΜΒΟΥΛΙΟΥ

Λέγει, ὅτι ἔχει ὅλους τοὺς δημ. Συμβούλους καὶ τὸν Δήμαρχον εἰς τὸ καπέλο του.

Ὁ Πρόεδρος τὸν ὁποῖον ὑπεστήριξεν ἐν τῇ Βουλῇ ὁ κ. Μπασιᾶς.

— Ἀλήθεια πῶς θέλεις νὰ μᾶς σερβίρῃς εἰσπράχτορες;
— Ἐπειδὴ τῆς καὶ βλέπεις ἡ ἀφομοίωσις μπροῦ ἀκόμα
— Πῶ στὴ Βουλὴ ἐκαταλαβες . . .
— Δὲν ἐκατάλαβα τίποτα.

Ἡ δικαιοσύνη ἐν Ἀθήναις.

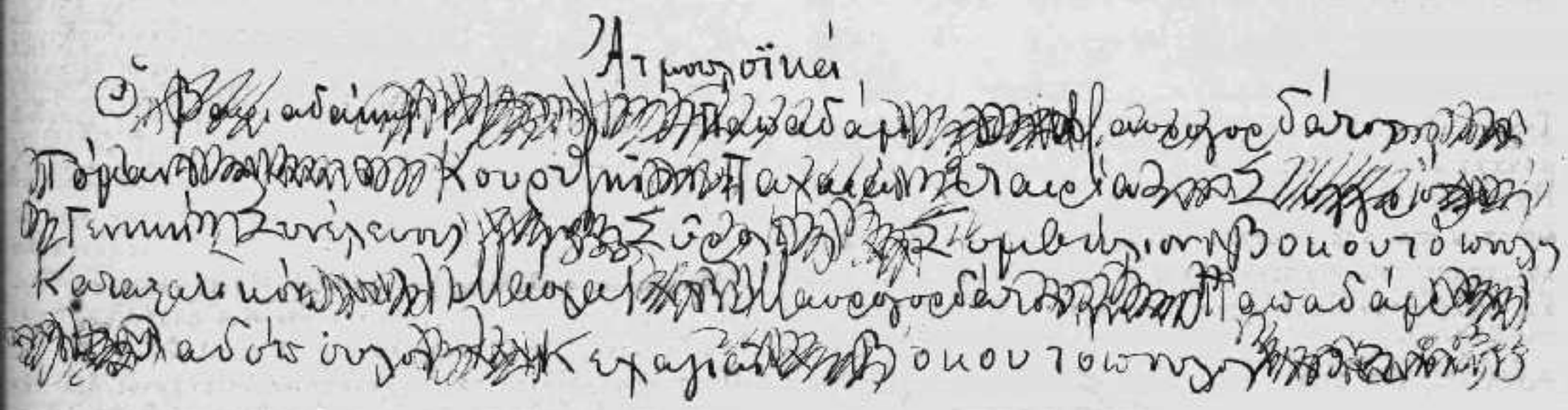

Ἰδιαιτέρα ἀνταπόκρισις ἐκ Σύρου.